

ちくしの 福祉だより

みなさん一人ひとりが福祉の主役

もくじ

2026.1.1 第183号

- P1 新年のご挨拶・お年玉プレゼント
- P2 赤い羽根共同募金 ご協力のお礼
ささえあう・つながる講演会 開催報告
- P3 修理ボランティアが実施されました
地域支えあい通信 Vol.25
- P4 令和7年度 第1回子育てサロン連絡会 開催報告
ふらっと寄り道!見る・聞く・体験 開催案内
- P5 ご存知ですか? 日常生活自立支援事業
さるびあ学園 利用者募集
- P6 ヘルパー募集・筑紫野市シニアクラブ連合会へのお誘い
お年玉プレゼントの応募方法・ご寄付のお礼・介護相談

発行 社会福祉法人 筑紫野市社会福祉協議会

〒818-0013 筑紫野市岡田3丁目11-1

TEL (092) 920-8008

FAX (092) 920-8033

この広報誌は赤い羽根共同募金の
配分金で作成されています。

(赤い羽根は共同募金運動・配分事業の
シンボルマークです。)

新年のご挨拶

新年あけましておめでとうございます。

皆様におかれましては、健やかに新春をお迎えのことと心よりお慶び申し上げます。

旧年中は本会の事業推進に際し、格別のご支援とご協力を賜り、厚く御礼申し上げます。

近年、少子高齢化や人口減少、地域のつながりの希薄化が進む中で、ひきこもりや虐待、ヤングケアラーなど多様な福祉課題が顕在化しています。今こそ、高齢者や障がい者といった制度の枠や「支える側」「支えられる側」という立場を超え、人と人、人と社会がつながり、誰もが生きがいや役割を持ち助け合える地域共生社会の実現が求められています。

こうした中、令和7年度より第3次筑紫野市地域福祉計画・地域福祉活動計画がスタートしました。本会も「みんながつながり、支え合い、誰もが安心して暮らせる共生のまちづくり」を目指し、地域福祉の推進に取り組んでまいります。引き続き皆様方のご支援、ご協力を賜りますようお願い申し上げます。

結びに、皆様方にとりまして素晴らしい年となりますよう、心からご祈念申し上げます。



社会福祉法人
筑紫野市社会福祉協議会
会長 市川 隆利
いちかわ たかし

2026 お年玉プレゼント 間違いさがし



上の右と左の絵では、**8カ所違いがあります**。さて、いったいどこが違っているでしょう?

全ての間違いを見つけた方は、ハガキでお答えください。

正解された方の中から抽選で20名様に図書カード1,000円分をプレゼント! ※応募方法はP6をご覧ください。

社協が取り組む事業・活動についての詳細はホームページでもご紹介しています。

ホームページアドレス <http://www.chiku-syakyou.or.jp/>

ちくしの社協

検索



本誌に関するお問い合わせ

筑紫野市社会福祉協議会

TEL 092-920-8008

赤い羽根共同募金へのご協力ありがとうございました

今年度も10月1日から12月31日まで赤い羽根共同募金運動を実施致しました。
自治会での募金や事業所募金、その他にも駅・イベント・学校等様々な方面から市民の皆様のご理解と温かいご協力を頂き心より感謝申し上げます。

ご協力いただきました募金は地域の福祉活動に有効に役立てさせていただきます。



詳しい実績額やご協力者名は、福祉だよりの次号4月1日号に掲載させていただきます

開催
報告

ささえあう・つながる講演会

テーマ 人と人とのつながりで 地域はもっと楽しくなれる!!

講師

採銅所地域コミュニティ協議会

事務局長

宮原 絵理 氏
西宇 洋恵 氏



▲宮原氏



▲西宇氏

11月7日(金)に「令和7年度ささえあう・つながる講演会(兼福祉委員研修会)」を開催し、158名の皆さまにご参加いただきました。

今回は、テレビや新聞でも数多く取り上げられている採銅所地域コミュニティ協議会(田川郡香原町)から宮原氏・西宇氏のお二人をお招きし、コンビニの移動販売車を活用した買い物支援やシェアカーでの移動支援、子どもの居場所づくりなどアイデアあふれる取り組み、駄菓子屋の活動や話題のサイdo男(サイドメン)カードの取り組みについてもご紹介いただきました。

“あったらいいな”から始まった駄菓子屋の活動では、長期休みの子どもたちのために駄菓子だけでなくカップラーメンや冷凍食品も販売しており、子どもはもちろん高齢者をはじめ地域の方々にも少しずつ立ち寄ってくれるようになっていきます。

また、各所で話題のサイdo男(サイドメン)カードは、地域で活躍するボランティアさんをカードにすることで子どもたちの憧れとなり、ヒーローに会いたいと地域活動への子どもたちの参加が増えるなど、地域活動への参加を増やす効果を生んでいます。(現在は販売休止中です。)

行政や補助金に頼りきらず、「まずやってみる」「人任せにしない」といった姿勢が子どもから高齢者まで巻き込んで地域を動かす原動力になっていること、住民自身が楽しみながら活動をする様子も紹介され、参加者は熱心に耳を傾けていました。

さらに、人が集まることで生まれる会話から地域のニーズや子どもたちの変化に気づける“気軽な拠り所”の大切さも紹介され、参加者からは「本気で取り組めば、ここまで地域づくりができると感動した」「小さなアイデアが力になることを実感した」といった感想も寄せられました。

今後も楽しんでいただける講演を企画しますので、皆様のご参加をお待ちしております。

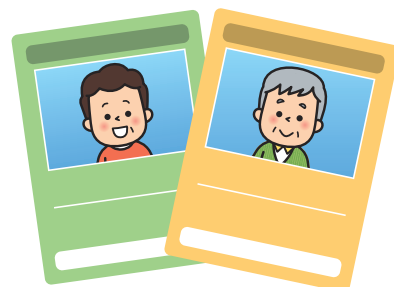



修理ボランティアが実施されました



「修理ボランティア」は年に一回、筑紫野市商工会建設工業部会・住まいの相談センターが食の自立支援事業を利用されている方々を対象に社会貢献活動の一環として行っているボランティア活動です。

41回目となる今年度は10月20日(月)に16件の依頼者宅を訪問し、日頃の業務の経験や道具を活かして庭木の剪定や建具の補修・調整などを行いました。利用者からは「一人では管理や修復が行き届かない所を作業していただきありがとうございます。」というような声をいただいています。

本年度もご協力いただきましてありがとうございました。

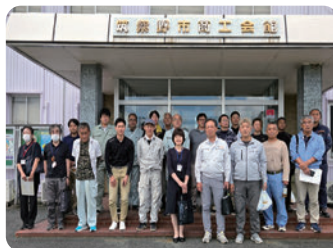

建設工業部会・住まいの相談センターの皆様



サッシの修理

コラム

地域支えあい通信 Vol.25

だね

発掘すてき種

—ご縁でつながる地域の輪— 旭東公民館(旭町・東町)インタビュー



地域活動に携わる時間が徐々に増えていき今日に至っています。民生委員になった時も鎌田さんには大変助けられました。なので、私も同じように経験が浅い担い手さんには、相談を受けたらすぐに応えられるよう備えたり、地域の方にお手伝いのお声がけがしやすいように、**普段から少しずつ関係性を築くよう心がけています。**そして、地域活動にご協力いただいた方へは私なりに感謝の気持ちをお伝えし、次の担い手につながる工夫を続けています。この関係性をもっと旭町に広げて、みんなで支え合えるしくみづくりができればと思っています。

これまで大変長く地域活動に携わらせていただいて、民生委員も8期目となりました。昔の東町は、まち全体が家族のような「向こう三軒両隣なまち」でした。民生委員をはじめた頃は大変なことも多く歩みが止まりそうな時もあったのですが、地域の方にたくさん助けられ育てていただいたと感謝しています。そのおかげで、その時の状況に応じて臨機応変に対応できるスキルが身につきました。これからも恩返しをするつもりで、この**経験を新しい担い手さんに引き継いでいけたら**と思っています。



旭町区長
五郎丸さん

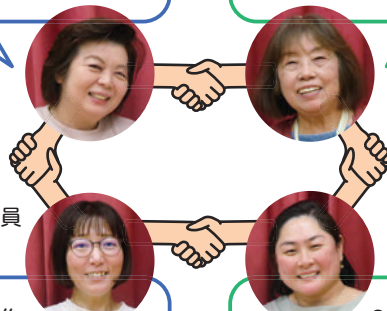

東町民生委員
児童委員
鎌田さん

旭町福祉委員
平塚さん

東町福祉委員
清水さん



福祉委員を担う前は、子ども会に数年携わっていたことがあり、同じ町内会でお世話になっていた五郎丸さんに声をかけられたのがきっかけでした。何も分からず不安でしたが、五郎丸さんがいてくださるからと思い、福祉委員を担うことにしました。実際にやってみるといろいろ大変ですが、**先輩方がフォローしてくださるので心強いです。**地域の方と接していて、いつも上の世代の方がとても仲が良くてうらやましいなと感じています。福祉委員の活動を通して皆さんと仲良くできるのが楽しいです!

8年程前から子ども会や地区委員、地域の行事など様々な地域活動に携わらせていただいています。

その活動を見てくださっていた五郎丸さんがつないでくださり、現在福祉委員を担わせていただいています。福祉委員をはじめた頃は、何が分からないのかが分からない状況でとにかく一生懸命でしたが、先輩方が見守ってくださり、**相談したら一緒に考えてくださるので安心して活動できています。**最近では私の顔を覚えてくださる方も増え、地域で声をかけていただけることがとても嬉しいです!



地域支え合い推進員より

地域の行事を通して少しずつ顔見知りの関係性を築いていけたらいいですね。

皆さまのお住まいの地域にも様々な支え合いがあると思います。ご連絡いただければ、取材に伺いますので下記までご連絡ください。

問い合わせ先 筑紫野市社会福祉協議会 地域福祉担当 TEL (092)920-8008

令和7年度 第1回子育てサロン連絡会

10月7日(火)に筑紫野市こども政策課と共催で、子育てサロン連絡会を開催しました。市内で活動されている子育てサロン、サークル、読み聞かせ団体などから、たくさんの方にご参加いただきました。今回は、ゆまちっこサロンの田中孝重氏、よちよちカフェの前田眞弓氏を講師にお迎えし、手作りおもちゃや大人も楽しめるものづくりについてご紹介いただきました。また、情報交換会では他団体の活動や参加者の募り方についてグループで意見交換を行いました。



▲講師:田中氏



▲講師:前田氏

終了後には、「手作りおもちゃを作ってみようと思った」「サロンに持ち帰り、大人向けのものづくりをやってみた」というご感想をいただきました。各団体の取り組みが皆さんに広がる機会になりました。多数のご参加、ありがとうございました。次回もぜひよろしくお願いいたします。



▲情報交換会



▲手作りおもちゃ



▲ペーパーワイリング作品

第3回

ふらっと寄り道!見る・聞く・体験 ～楽しいボランティアあれこれ～

開催のご案内

一昨年からはまり、毎回多くの方にご来場いただいているこのイベント。筑紫野市で活躍しているボランティア団体や個人の方々が日頃どのような活動をしているのかを知っていただくことや、ボランティア会員の増加を目的に開催されています。ボランティアに興味がある方、何かやってみたいと思っている方、ふらっと寄り道してみませんか?お気軽にご参加ください!

日時 令和8年2月1日(日) 12時～15時

場所 筑紫野市生涯学習センター

主催 筑紫野市ボランティアバンク TEL(092)918-3220

筑紫野市福祉ボランティア連絡協議会 TEL(092)920-8008(社会福祉協議会)

内容 アイマスク体験、読み聞かせ体験、点字体験 など

その他、スライムやプラバンなど、ものづくりもたくさん!参加費無料です。※おもちゃの修理(1個100円)



詳しくは
こちらから



☆
昨
年
度
の
様
子



ご存知ですか？ 日常生活自立支援事業

日常生活自立支援事業(福祉サービス利用援助事業)とは、認知症や障がい等により、福祉サービスの利用や日常的な金銭管理などに不安がある方々が住み慣れた地域で安心して生活ができるよう、社協の専門員と生活支援員がサポートをする事業です。



? どんなことをサポートするの？

- 福祉サービス(高齢者福祉サービスや障害福祉サービスなど)の利用手続き
- 生活費の引き出しや公共料金の支払い
- 市役所などから届く書類の確認など…



なお、このサービスはご本人に利用の意思があり、契約内容について理解できる方が対象となります。利用料等詳しくは当会ホームページをご覧ください。



生活支援員募集しています！

生活支援員は、利用者のところへ訪問し、左記のような内容を支援するお仕事です。

給与 時給 1,152円

勤務時間 平日9時～17時までの間で週1回以上勤務できる方(応相談)

資格

- 普通運転免許(AT限定可)
- 特別な資格等は必要ありませんが、利用者のプライバシーを守り、誠実に対応することができる方

詳しくは下記までご連絡ください！

問い合わせ先 筑紫野市社会福祉協議会 暮らしのサポートセンター担当 TEL (092)920-8008



筑紫野市 障害者通所施設 さるびあ学園

「生活介護事業」利用者募集

ひとりひとりの個性を大切に、毎日自分らしく過ごせるよう活動を行っています。

利用日(開所日) 月曜日～金曜日
(土日・祝日・年末年始を除く)

利用対象者 身体障がい者・知的障がい者

支援・活動内容 食事・排泄の介助、レクリエーション
音楽活動、その他季節行事等

| | 午 前 | 午 後 |
|-------------|-----------------|-------------|
| 主な一日のスケジュール | 8:45～送迎 | 12:15～昼食・休憩 |
| | 9:45～バイタルチェック | 13:45～午後の活動 |
| | 10:20～朝の会・ストレッチ | 15:20～帰りの会 |
| | 11:20～午前の活動 | 15:45～送迎 |

利用に関する詳細につきましては、お気軽にお問い合わせください。

問い合わせ先 筑紫野市岡田三丁目11-1 ほほえみタウンB棟2階 筑紫野市さるびあ学園

TEL (092)926-7800

HPIは
こちら



求人 ヘルパー募集中 未経験OK

訪問介護職員

高齢者や障がいをお持ちの方に対する身体介護や生活援助などのサービスを提供します。

給与 1件あたり 1,165円～1,300円

資格 ●介護職員初任者研修課程修了者
(ホームヘルパー2級以上又は介護福祉士)
●普通運転免許(AT限定可)

時間 6時～22時の間で応相談

申込・問い合わせ先

筑紫野市社会福祉協議会 介護保険担当

TEL (092) 920-8023

自分の希望時間や曜日で
働くことができ、短時間でも働けます。
まずはお気軽にお問い合わせください。



筑紫野市シニアクラブ 連合会へのお誘い

筑紫野市シニアクラブ連合会では「健康・友愛・奉仕」の三大運動を指針としており、グランドゴルフ、卓球バレー、ペタンク、ゲートボール、囲碁大会、シニアまつり、カラオケ大会、健康麻雀大会、健康麻雀教室等に多くの方が健康づくり、仲間づくり、地域づくりに取り組んでいます。あなたも是非、お仲間になりませんか？

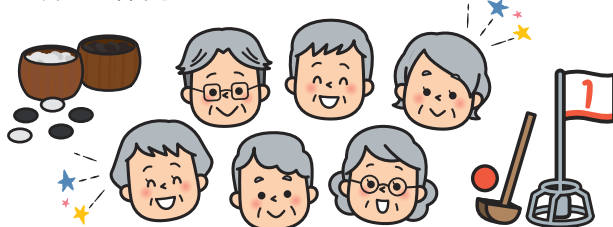

入会お問い合わせ先 筑紫野市シニアクラブ連合会事務局
筑紫野市岡田3丁目11-1(カミーリヤ内)

TEL・FAX (092) 926-6001 (月・木のみ開所)

2026

お年玉プレゼント 間違いさがし

応募方法

締切 令和8年1月9日(金) 消印有効

応募方法 ハガキに ①8カ所の間違いの答え ②住所 ③氏名 ④年齢 ⑤電話番号
⑥『ちくしの福祉だより』に関するご意見・ご感想 を明記の上、ご応募ください。

宛先 〒818-0013 筑紫野市岡田3丁目11-1 筑紫野市社会福祉協議会 総務課 宛

※当選者の発表は、プレゼントの発送をもってかえさせていただきます。

また、いただいた個人情報及びご意見は、より良い誌面作りの資料としてのみ活用させていただきます。

ありがとうございました

下記の方々からご寄付を頂きました。いただいたご寄付は有効に活用させていただきます。(令和7年9月1日～令和7年12月5日 順不同敬称略)

一般寄付者御芳名

- 筑紫三色友の会
- 絆チャリティー実行委員会
- 柴田 継雄
- 匿名2名

物品寄付者御芳名

- 筑紫遊技場組合(お菓子)
- ロジスティード九州株式会社(ノートパソコン)

香典返し寄付者御芳名

【二日市東地区】●匿名 1名

【二日市地区】

- 三條 敬子(亡夫 三條 康直)
- 青笹 祥子(亡夫 青笹 秀雄)

【御笠地区】●匿名 1名



▲筑紫三色友の会 様



▲絆チャリティー実行委員会 様



▲ロジスティード九州株式会社 様

介護を考える家族の会による 認知症・介護相談

日時

毎月第3金曜日

10時～15時まで

場所

会場については、
市役所窓口で
ご確認ください



ご相談の予約は不要です。
ただし、既に相談者がいる場合は
お待ちいただくことがあります。

相談に関するお問い合わせは

筑紫野市役所 高齢者支援課

TEL (092) 923-1111(代)

筑紫野市社会福祉協議会 総務課

TEL (092) 920-8008